

Casa en San Isidro

Se trata del diseño interior de un chalet moderno, ubicado en el suburbio de Buenos Aires, comprado por una mujer, recién separada y sus dos hijos de corta edad.

En la planta baja como única intervención, se diseñó un mueble-biblioteca que permitiera armar el estar sin comprar otros muebles. A pesar del pedido de un mueble importante, clásico, se resolvieron los detalles con la mayor síntesis para no contrastar con el equipamiento, restante, muy variado y de líneas muy modernas. El mismo se resolvió en madera de roble, con un paño central de *boiserie* sobre la chimenea. En la planta superior se diseñó el cuarto del varón con un criterio envolvente en toda la caja: en el piso, la *moquete* azul-violáceo y en los muros, un compoée de bandas azul y blanco con dibujos marinos. El único mueble resuelve a modo de anillo perimetral

la mesa de luz y el espacio para estudiar. El cuarto de la niña se resolvió con el mismo criterio y con un color idéntico de *moquette* pero con papel *liberty* en tonalidades azul violáceo y verde agua para las paredes. El equipamiento, también perimetral, resuelve biblioteca, escritorio y mesa de noche. En ambos casos el cuarto permite agregar una cama extra para los niños de la pareja anterior que se quedan durante el fin de semana.

El cuarto de la señora se laqueó color lacre sobre la pared de cabecera y color crema en los restantes muros. Los muebles existentes se modernizaron empleando el mismo laqueado color crema e incrustaciones de bronce, que combinan con la cama, diseñada con un respaldo de tubos de bronce. La fachada recibió una limpieza general y se le agregaron maceteros de ladrillo visto.

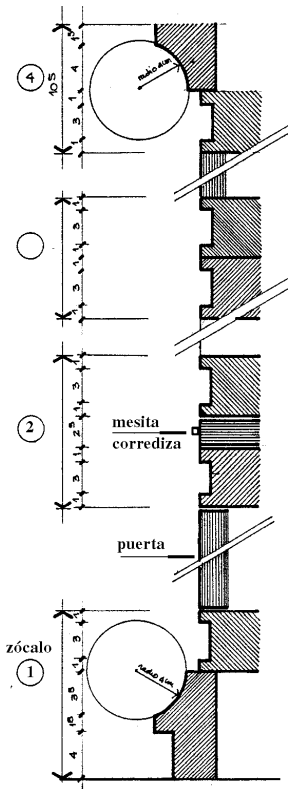

Corte del mueble en su sector medio

Proyecto y dirección

Ubicación: Avenida Intendente Indart 423, San Isidro

Año de proyecto: 1983.

Superficie cubierta: 250 m²



Vista de la chimenea.

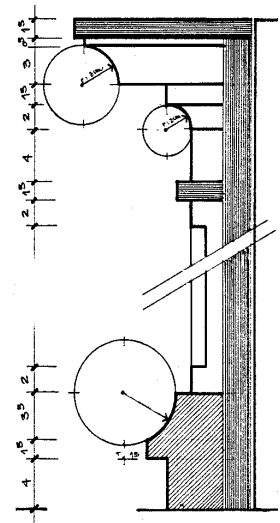

Arriba. Detalle de la cabecera de bronce.

Detalle constructivo del mueble a la altura de la chimenea.

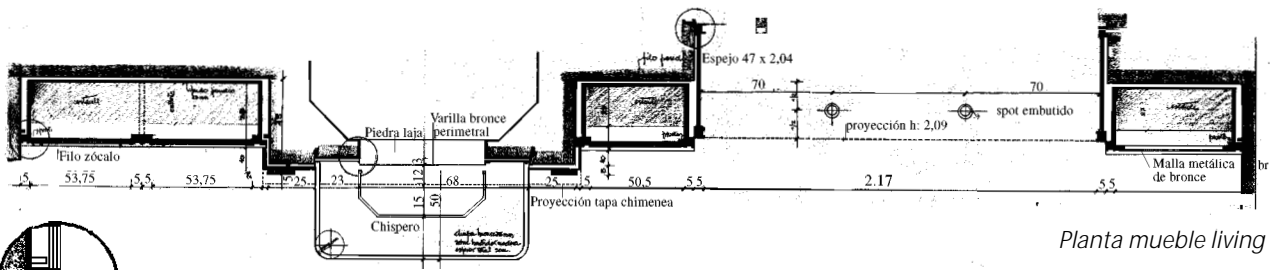

Planta mueble living

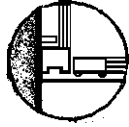

Detalle encuentro mueble pared

Vista del mueble



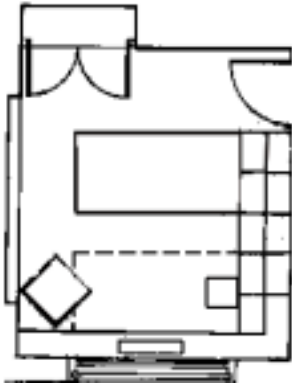

Planta dormitorio Cynthia

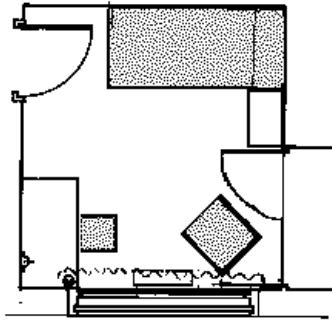

Planta dormitorio huéspedes

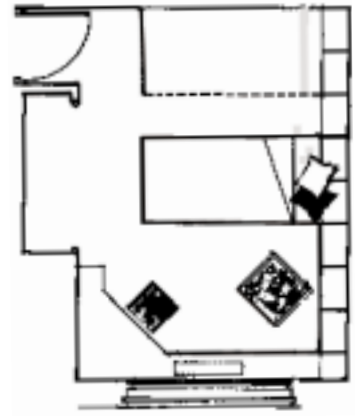

Planta dormitorio Jaime

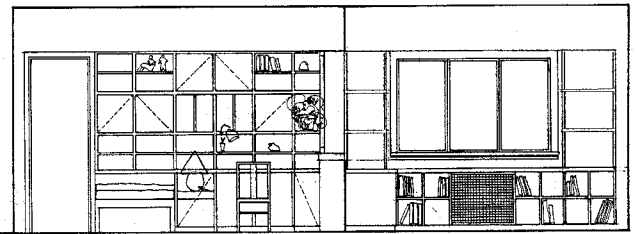

Vista dormitorio Cynthia

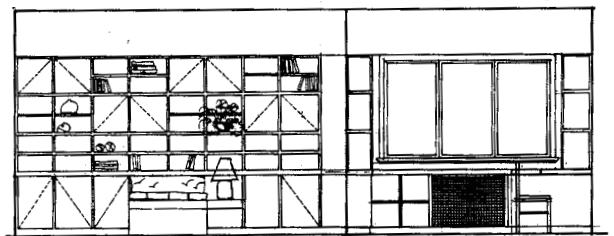

Vista dormitorio Jaime

Detalle constructivo de los maceteros para la fachada



Vista de la fachada con los nuevos maceteros

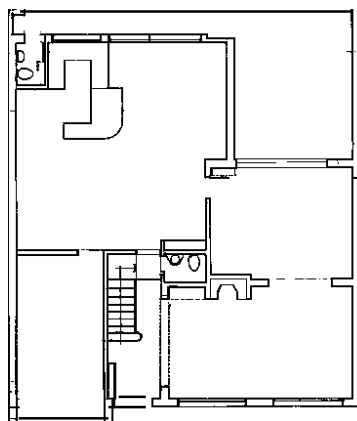
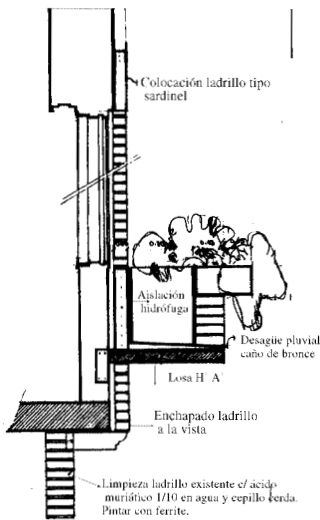

Planta baja

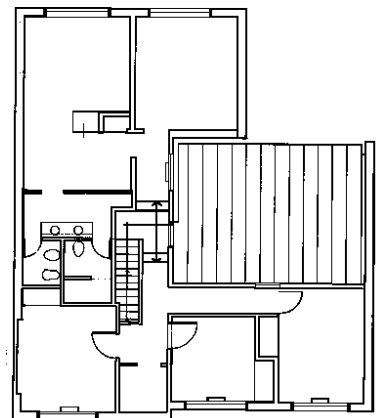

Planta alta