

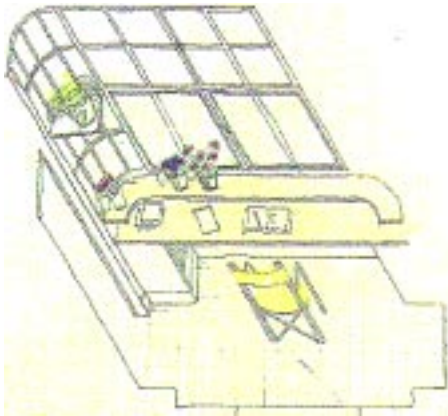

## Vivienda Juncal, Buenos Aires



*Perspectiva del balcón convertido en área de estudios y jardín de invierno.*

Se trataba de remodelar un departamento de los años 50 para alojar dos hermanas estudiantes, procedentes de San Nicolás que vivirían durante todo el período de clases en Buenos Aires.

El padre solicitó que la cocina tuviese todas las comodidades — lavarropas automático, secar ropas, heladera con freezer, microondas — pues las niñas no contarían con servicio de mucama.

Para ello se reestructuró totalmente la cocina integrándola con el lavadero pero manteniendo las funciones separadas. Sobre un lateral se logró crear, mediante curvas, una segunda mini- mesada que sirve como *breakfast*. La cortina, estampada con *schablon* repite el dibujo de la cerámica con motivo de "cocineros".

El baño se remodeló, cambiando azulejos, pisos, carpintería y artefactos no así la ubicación de los mismos.

El balcón se adaptó para convertirlo en área de estudio agregando una doble repisa de madera maciza para escritorio y alojar plantas y reemplazando la antigua carpintería de hierro, de hojas fijas por una de aluminio prepintado color blanco con hojas de abrir.

El dormitorio se pintó en color verde agua y en el acceso al baño, se agregaron estantes de vidrio esmerilado curvo a ambos lados del placard.

Se conservó un antiguo ropero existente en el hall de acceso dándole un aspecto más acorde con su ubicación envarillándolo y pintándolo de colores contrastantes.

### Proyecto y dirección

**Ubicación:** Juncal 1980 6° Buenos Aires.

**Año de proyecto:** 1987.

**Superficie cubierta:** 40 m<sup>2</sup>

**Propietario:** Manuel Artigas



*Arriba. Detalle de la cerámica de "cocineros" para la cocina.*

*A la izquierda, el estudio y jardín de invierno. A la derecha, detalle de los estantes curvos de vidrio esmerilado en el acceso al baño.*



A la izquierda, vistas de la cocina y del área de lavadero. En primer plano la mini-mesada curva que sirve de breakfast.

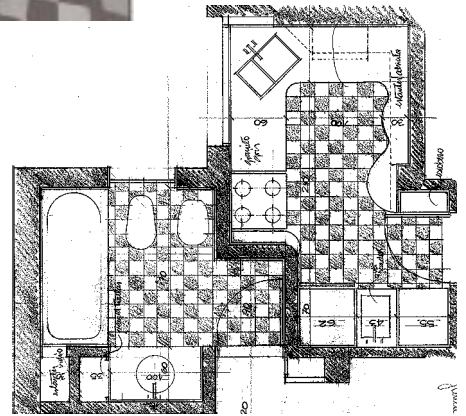

Planta del baño y de la cocina.

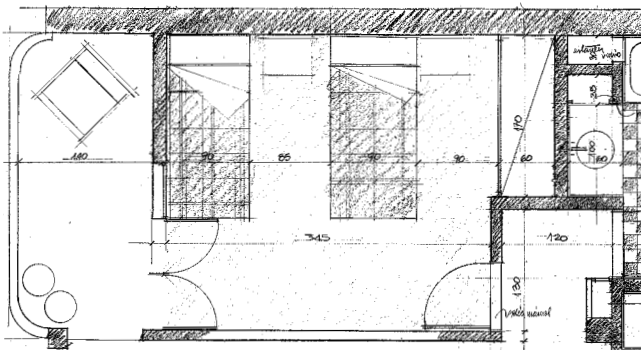

Arriba, planta del dormitorio y del balcón - jardín de invierno.  
A la derecha vista del baño remodelado.

